

ข้อสังเกต SPEEXX (CLT) กับปัญหาต่าง ๆ ที่นักศึกษาพบ

หัวข้อปัญหา	หน้า
การเข้าระบบครั้งแรก.....	2
ไม่ได้เชื่อมต่อ Internet ในขณะที่เข้าใช้ และ Server Name.....	4
สังเกต เมื่อเปิด โปรแกรม ขึ้นกรอบข้อความค้าง	5
การล็อกอินเมื่อ synchronize ข้อมูล.....	6
กด synchronize ต้อง log in จากเครื่องที่เล่นล่าสุด	7
ในกรณีทำการสอบ Placement test แล้วจะไม่สามารถสอบซ้ำได้	8
การติดตั้งโปรแกรม.....	9
การกด CORRECTION และ SOLUTION.....	10
วันและเวลาการให้บริการสมัครชื่อผู้ใช้	11
การเข้าใช้งานและแนวทางการแก้ไขปัญหา.....	12

การเข้าระบบครั้งแรก

หลังจากสมัครใช้บริการที่เคาร์เตอร์ภาษาแล้ว สำหรับการเข้าใช้งานครั้งแรก

- นักศึกษาเข้าด้วยรหัสนักศึกษาทั้งช่อง User name และ Password
- บุคลากรเข้าด้วยรหัส wifi ทั้ง User name และ Password

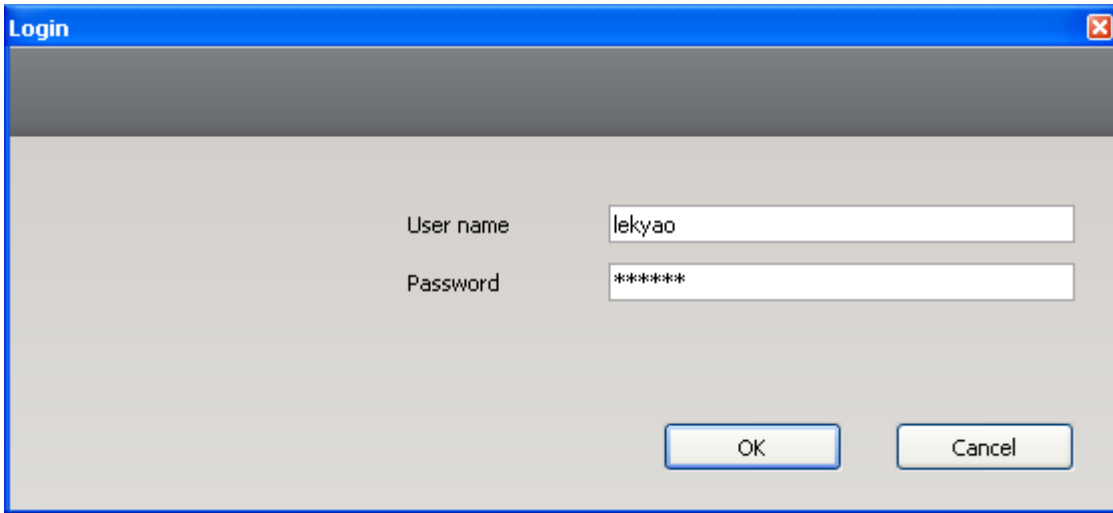

Login

User name lekyao

Password *****

OK Cancel

ระบบจะขึ้นให้กำหนด Password ใหม่ และยืนยัน Password ใหม่อีกครั้ง

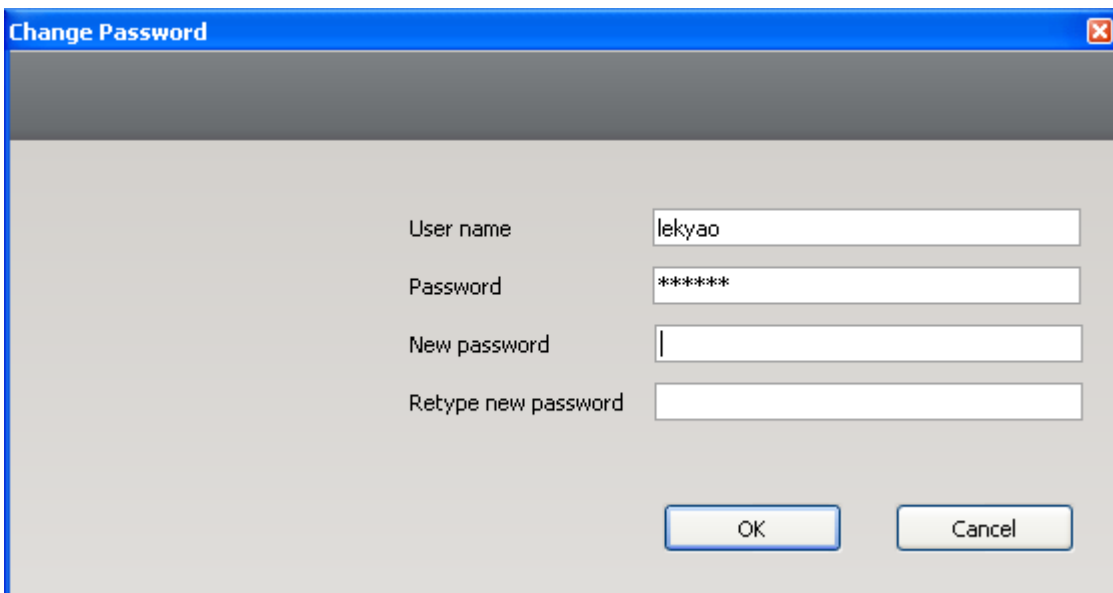

Change Password

User name lekyao

Password *****

New password

Retype new password

OK Cancel

เมื่อกำหนดเสร็จแล้วระบบจะเข้าสู่หน้าบทเรียน

การเข้าบทเรียนคลิกบทเรียนที่ต้องการและกดปุ่ม Start

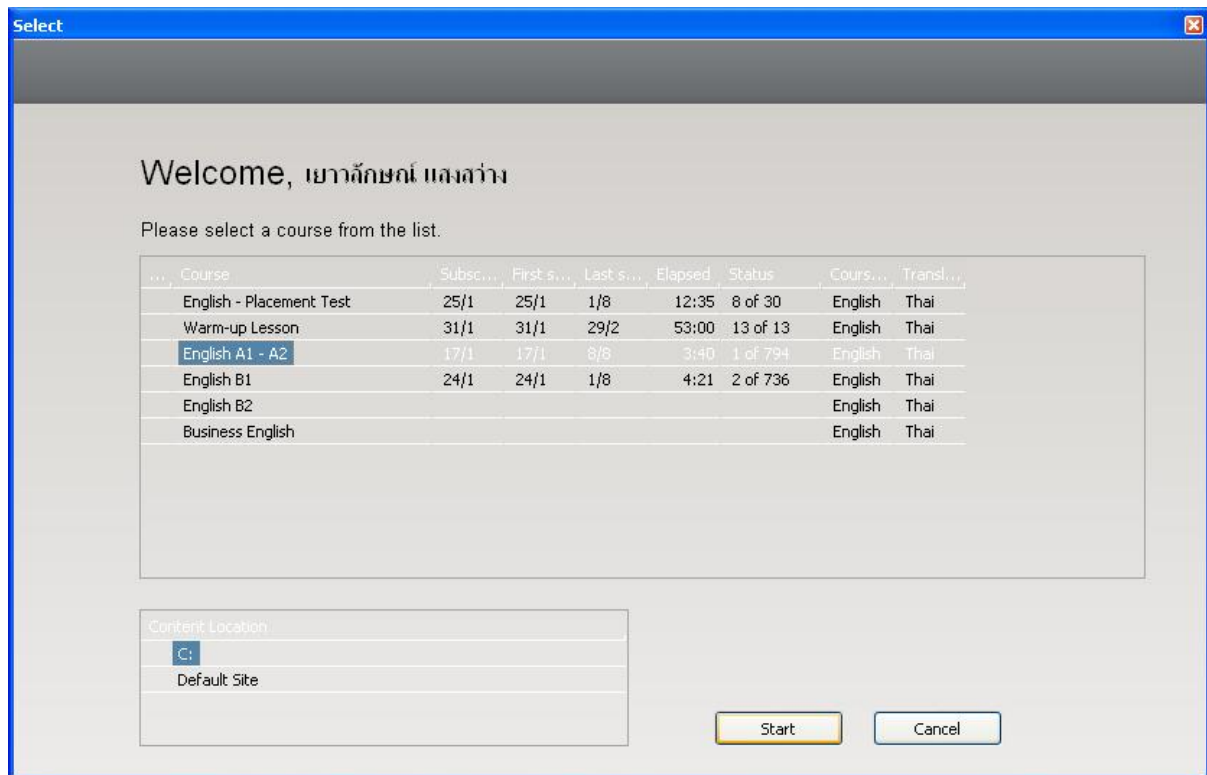

ไม่ได้เชื่อมต่อ **Internet** ในขณะที่เข้าใช้โปรแกรม

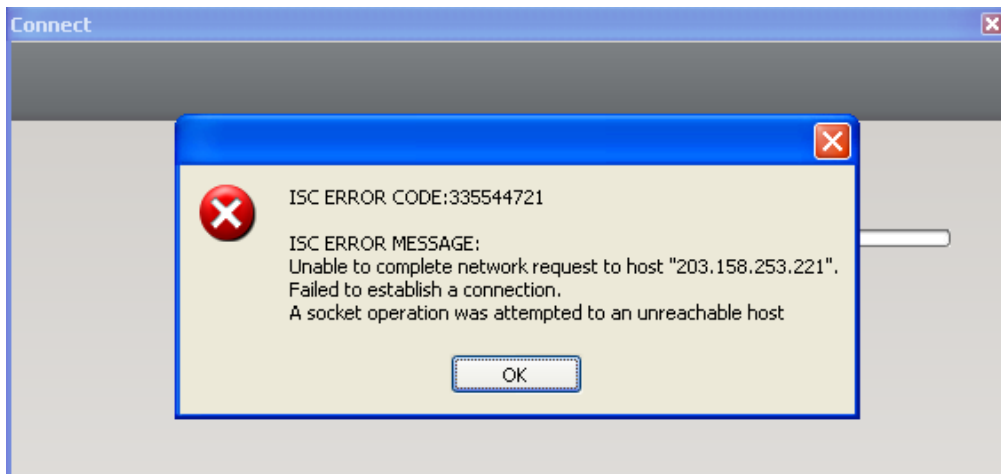

ระบบจะถามหา **Server Name** ให้ใส่ www.clt.rmutt.ac.th

และใส่ User และ Password ที่ใช้งาน

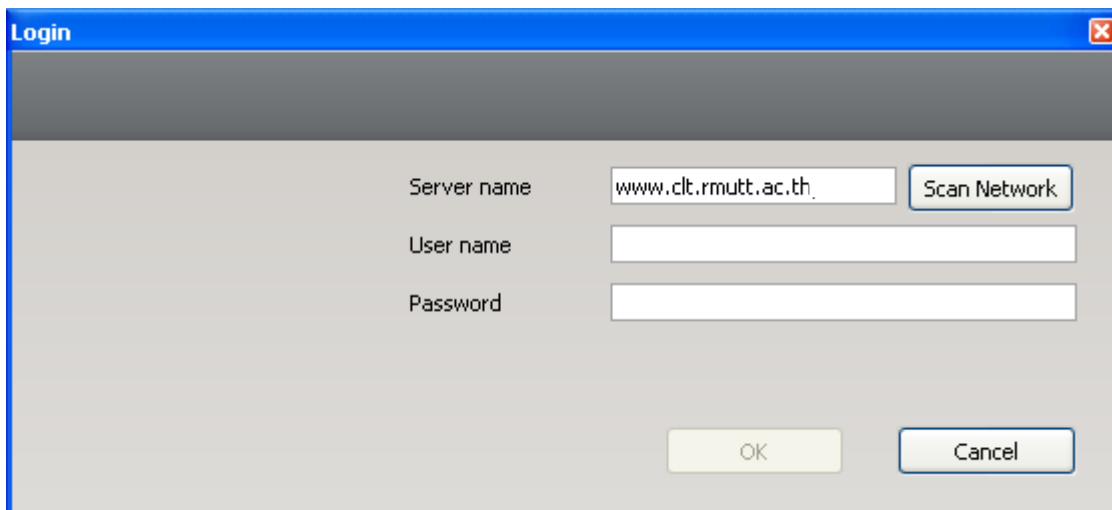

สังเกต เมื่อปิดโปรแกรม ขึ้นกรอบข้อความค้าง

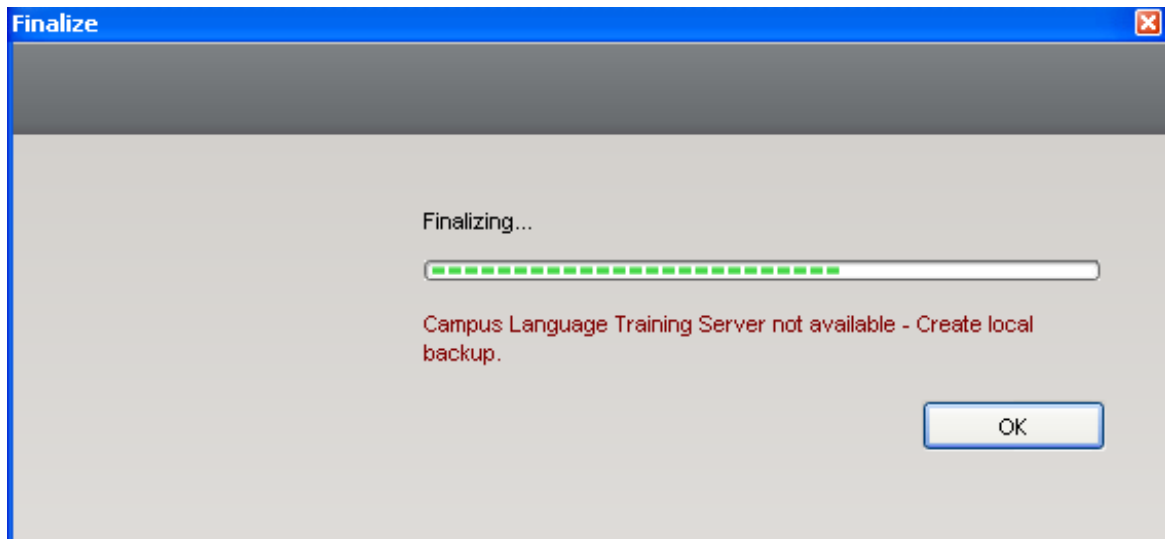
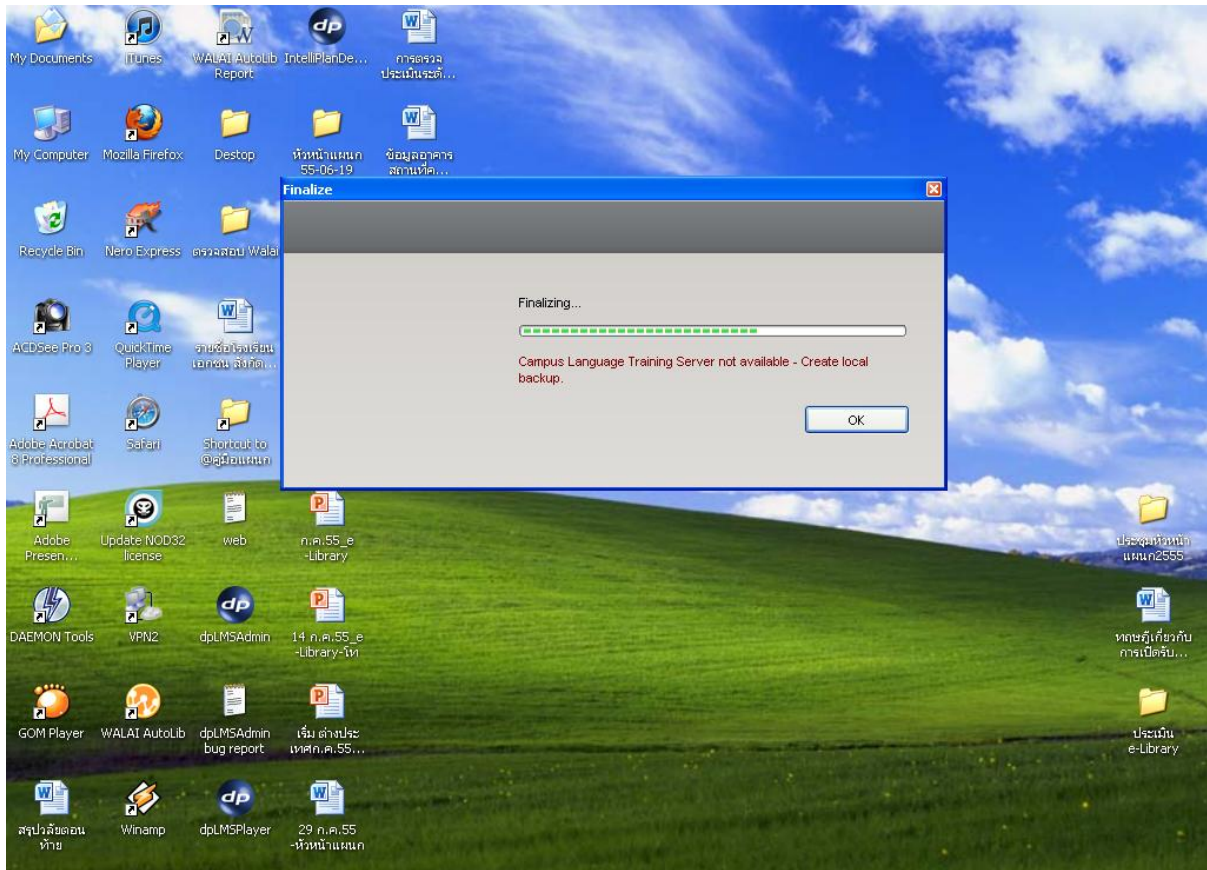

การล็อกอินเมื่อ **synchronize** ข้อมูล

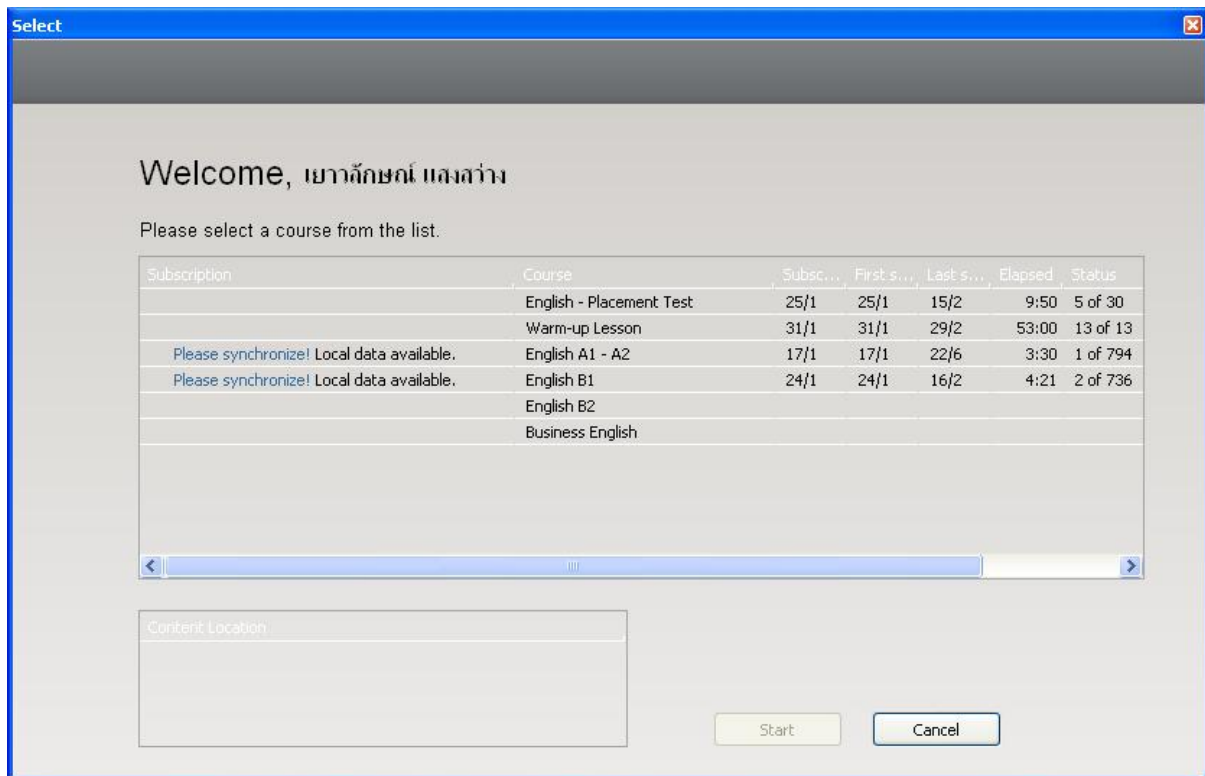

กด Please **synchronize** ! หน้าบทเรียน ที่เครื่องที่เรียนล่าสุด

กด **synchronize** ต้อง **log in** จากเครื่องที่เล่นล่าสุด หรือเครื่องที่ล็อก

เพราะหากกด synchronize ที่ไม่ใช่เครื่องที่เรียนบทเรียนนั้นจะเกิด error ฟ้องว่าชื่อเครื่องไม่ตรงกัน

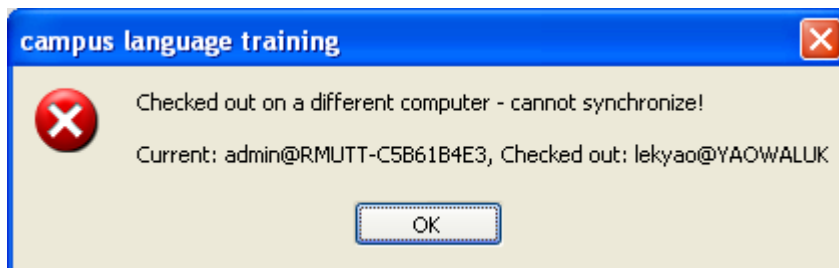
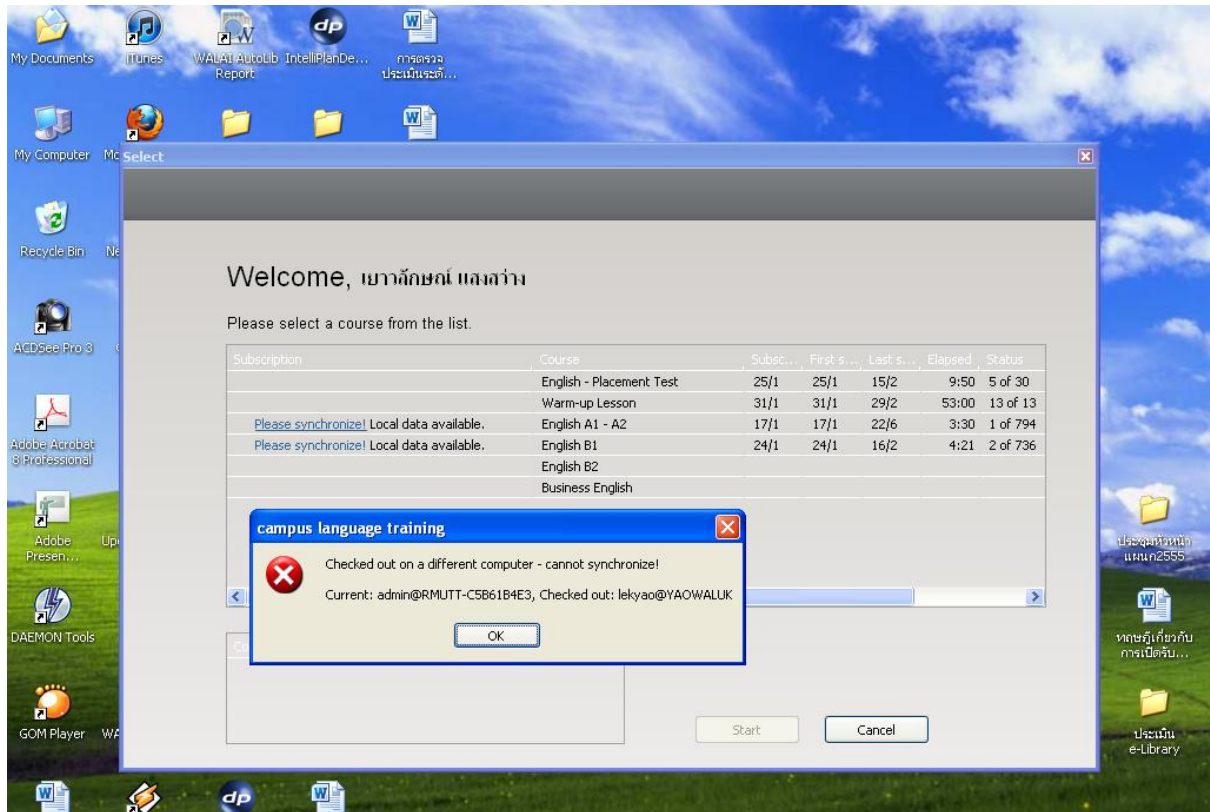

ตอนนี้เข้าเครื่อง admin@RMUTT ให้ไปเข้าที่ lekyao@YAOWALUK

ในกรณีทำการสอบ Placement test แล้วจะไม่สามารถสอบซ้ำได้

ในการเรียน แบบฝึกหัด 1 ถ้าคะแนนน้อยจะไม่ให้ไปต่อ

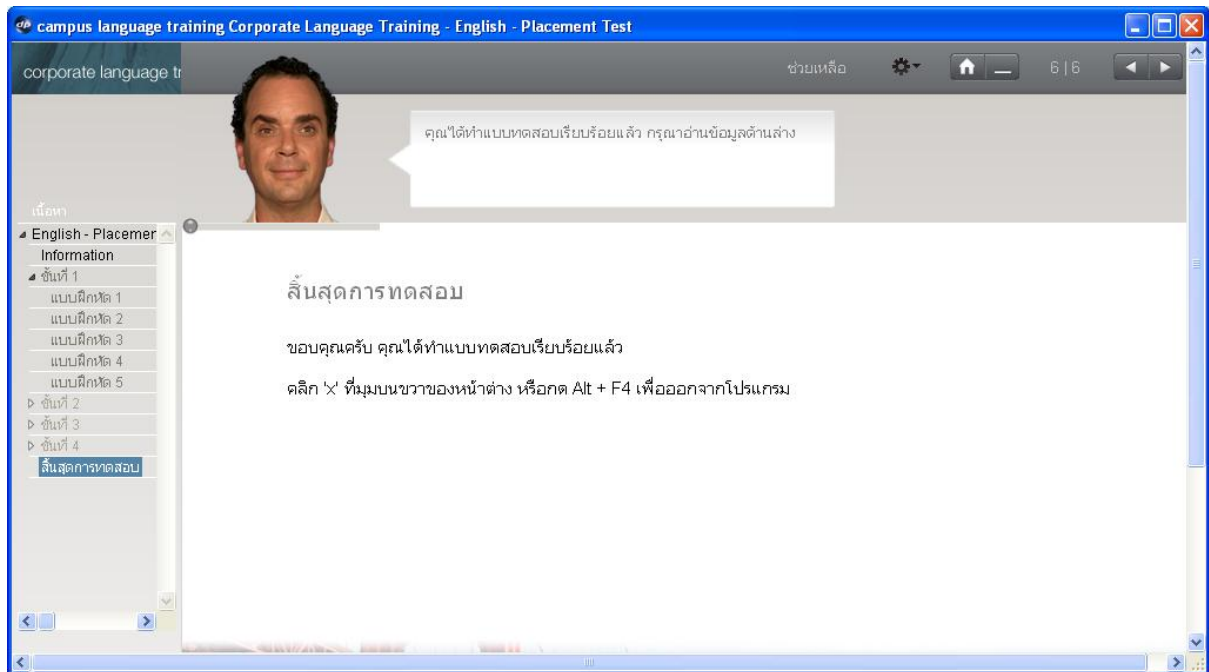

จะพบบทเรียนจาก

การติดตั้งโปรแกรม

นำไฟล์เตอร์ cltms ไปวางที่ C:

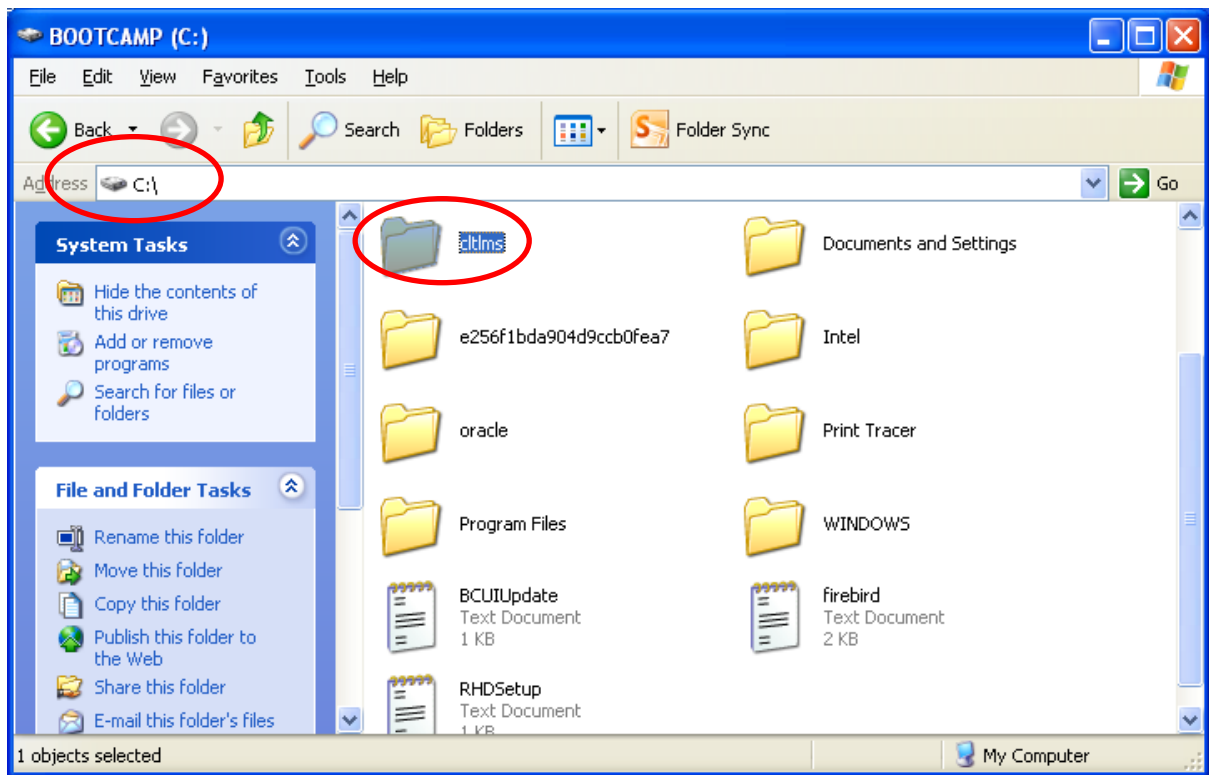

การกด CORRECTION และ SOLUTION

CORRECTION ใช้เมื่อเวลาทำแบบฝึกหัด เมื่อใส่คำตอบไปแล้ว ควรกด CORRECTION เพื่อตรวจคำตอบ และเก็บผลคะแนนที่ตอบได้

SOLUTION ให้กดหลังจากทำแบบฝึกหัดและตรวจคำตอบด้วย CORRECTION ไปแล้ว แต่หากไปกดที่ SOLUTION เพื่อดูคำตอบก่อน ข้อนี้เราจะไม่ได้คะแนนเลย

The screenshot shows the 'CORRECTION' button in the top navigation bar highlighted with a red circle. The main content area displays a grammar exercise with the text: 'Toni and Elvira have nice neighbors'. Below this, there are four sentences with blank spaces for the verb 'have':
Toni only a golf cart.
Nobody in Sun City a race car.
The senior citizens in Sun City a car and a house.
Toni and Elvira nice neighbors.
At the bottom, there are six buttons: 'have', 'have', 'has', 'has', 'has', and 'have'. The 'CORRECTION' button in the top bar is circled in red.

The screenshot shows the 'SOLUTION' button in the top navigation bar highlighted with a red circle. The main content area displays the same grammar exercise as the previous screenshot. Below the sentences, the correct answers are shown: 'have', 'has', 'has', 'has', 'has', and 'have'. The 'SOLUTION' button in the top bar is circled in red.

วันและเวลาการให้บริการสมัครชื่อผู้ใช้

SPEEXX (CLT) เป็น โปรแกรมเรียนภาษาด้วยตนเองสำหรับนักศึกษา คนทำงานและผู้ที่ต้องการพัฒนาทักษะด้านภาษาอังกฤษ ซึ่งออกแบบโดย digital publishing ซอฟต์แวร์ประกอบด้วยเนื้อหาที่ตอบสนองความต้องการของผู้ใช้ได้โดยตรง โดยผู้เรียนมีการเรียนรู้ด้วยตนเองและง่ายต่อการใช้งาน มีบทเรียนในส่วนของไวยากรณ์ คำศัพท์ การออกเสียงและสำเนียงที่ถูกต้อง รวมไปถึงทักษะความเข้าใจในการอ่านบทความด้วย

สมัครเรียน – ลงโปรแกรม: เคาน์เตอร์บริการ ชั้น 2 สอบถามข้อมูลเพิ่มเติม โทร.0-2549-3658

วันจันทร์-วันศุกร์

เคาน์เตอร์บริการตอบคำถาม เวลา **08.30-12.30 น.** และ เวลา **12.30-16.30 น.**

เคาน์เตอร์ **edutainment Zone** เวลา **12.30-13.30 น.** และ ตั้งแต่เวลา **16.30 น. เป็นต้นไป**

วันเสาร์-วันอาทิตย์

เคาน์เตอร์ **edutainment Zone** ตั้งแต่เวลา **08.30 น. เป็นต้นไป**

ดาวน์โหลด

คู่มือการใช้งานโปรแกรม [คลิก](#)

แนะนำวิธีการปรับไมโครโฟน [คลิก](#) [วิธีการปรับไมโครโฟน](#)

VDO แนะนำวิธีการใช้งานเบื้องต้น [คลิก](#)

การเข้าใช้งานและแนวทางการแก้ไขปัญหา

จะมีเทคนิค และ VDO การแนะนำการใช้งานต่าง ๆ ให้ศึกษา

เข้าใช้งานได้ที่ www.library.rmutt.ac.th.

หรือ <http://www.library.rmutt.ac.th/service/language-center/clk>

LIBRARY@RMUTT
บริการห้องสมุด สื่อ ทรัพยากรการเรียนรู้
มหาวิทยาลัยเทคโนโลยีราชมงคลธัญบุรี

หน้าแรก About us สืบค้นทรัพยากรสารสนเทศ ฐานข้อมูลอ้างอิงงานวิจัย e-Book งานบริการ บริการอิเล็กทรอนิกส์ webboard ติดต่อ

ห้องสมุด มทร.ธัญบุรี
อุกโจ คุณฤกษ์ใจสิงห์

เวลาปิดบริการ
เปิดทุกวัน เว้นวันหยุดชดเชย
วันจันทร์-วันศุกร์
เวลา 08.30-24.00 น.
วันเสาร์-วันอาทิตย์
เวลา 08.30-21.00 น.

ค้นหาฐานข้อมูลต่างประเทศ

Ebsco Search@ RMUTT
Search
Keyword Title Author

Summon Search@ RMUTT
Search

พัฒนาทักษะด้านภาษา

- SPEEX (CLT)

SPEEXX เป็นโปรแกรมเรียนภาษาด้วยตนเองสำหรับนักศึกษา คนทำงานและผู้ที่ต้องการพัฒนาทักษะด้านภาษาอังกฤษ ซึ่งออกแบบโดย digital publishing ซอฟต์แวร์ประกอบด้วยเนื้อหาที่ตอบสนองความต้องการของผู้ใช้ได้อย่างลงตัว โดยผู้เรียนมีการเรียนรู้ด้วยตนเองและถ่ายทอดการใช้งาน มีบทเรียนในส่วนของไวยากรณ์ คำศัพท์ การออกเสียงและสำเนียงที่ถูกต้อง รวมไปถึงทักษะความเข้าใจในการอ่านบทความด้วย

อ่านเพิ่มเติม...

- RT-TEP

RT-TEP คืออะไร
เป็นความร่วมมือระหว่างมหาวิทยาลัยเทคโนโลยีราชมงคลธัญบุรี กับ English Language Testing Ltd ซึ่งเป็นบริษัทในเครือของ The University of the Arts London ทำการพัฒนาข้อสอบมาตรฐาน Password ซึ่งเป็นการทดสอบภาษาอังกฤษในระบบออนไลน์ ชุดข้อสอบถูกออกแบบโดยนักวิชาการชั้นนำเพื่อทำการสอบและประเมินผลโดยเน้นความสมดุลระหว่างความต้องการของนักศึกษาเพื่อความสะดวกและการเข้าถึง โดยมีผลสอบที่น่าเชื่อถือและถูกต้อง การทดสอบมาตรฐาน Password เริ่มเป็นที่แพร่หลายไปทั่วโลก

- AUA@RMUTT

มหาวิทยาลัยเทคโนโลยีราชมงคลธัญบุรีมีความมุ่งมั่นที่จะพัฒนาคุณภาพของบุคลากรและนักศึกษาด้านภาษาอังกฤษ เพื่อนำไปสู่ความสำเร็จและโอกาสในอนาคต มหาวิทยาลัย ได้ร่วมกับโรงเรียนสอนภาษา เอ.ยู.เอ. จัดทำโครงการเพื่อพัฒนาบุคลากรดังกล่าว โดยจะทำการเปิดสอนในระยะเวลาที่อาจารย์บริการ และย้ายไปที่ อาคาร MWork@RT สำนักวิทยบริการเทคโนโลยีสารสนเทศ มหาวิทยาลัยเทคโนโลยีราชมงคลธัญบุรี ตำบลคลองหก อำเภอธัญบุรี จังหวัดปทุมธานี การเรียนการสอนจะดำเนินการตามมาตรฐานหลักสูตรของโรงเรียนสอนภาษา เอ.ยู.เอ. โดยอาจารย์ผู้เชี่ยวชาญที่ผ่านการคัดเลือกจาก AUA ว่าเป็นผู้มีประสบการณ์ด้านการสอน เป็นผู้มีความรู้ด้านภาษาอังกฤษแก่ผู้เรียน

Social Network
Find us on Facebook twitter

LIBRARY LINE
ติดต่อ 0-2549-3636
library@mail.rmutt.ac.th

รวมบจของห้อง Discuss
ระบบห้อง Discussion O

แผนที่ วิกิพีเดีย
sitemap

e-Library (Quick Link)
book@rmutt ทรัพยากรห้องสมุด
digital Library

e-Book : Science Direct , Elsev

Language center
SPEEXX : โปรแกรมเรียนภาษา
ELLIS : โปรแกรมเรียนภาษา

ชั้น 3 หมวด Q-Z
ห้อง e-Library Room

ชั้น 4 หมวด A-L

ชั้น 5 ห้อง e-Learning/Studio
ห้องสติ-สินดี

พัฒนาทักษะด้านภาษา
พัฒนาทักษะด้านภาษา
SPEEXX : โปรแกรมเรียนภาษา
ELLIS : โปรแกรมเรียนภาษา

ฐานข้อมูลอ้างอิงงานวิจัย
ฐานข้อมูลอ้างอิงงานวิจัย
VPN-RMUTT Service
คู่มือการใช้งานฐานข้อมูล
ฐานข้อมูล Corpus และ Hoover
ฐานข้อมูล Turnitin
ฐานข้อมูลต่างประเทศ
ฐานข้อมูลภายในประเทศ
e-Book

บริการอิเล็กทรอนิกส์
News Clipping
ฐานข้อมูลสารคดี

ใส่ความเห็น
Your email address will not be published.
Name: _____
Email: _____
Website: _____
CAPTCHA Code *
Message: _____
Submit Comment

กรกฎาคม 2012 (19)
มิถุนายน 2012 (11)
พฤษภาคม 2012 (8)
เมษายน 2012 (1)
มีนาคม 2012 (27)
กุมภาพันธ์ 2012 (25)
มกราคม 2012 (32)
ธันวาคม 2011 (10)
พฤศจิกายน 2011 (1)
ตุลาคม 2011 (6)
กันยายน 2011 (22)
สิงหาคม 2011 (6)
กรกฎาคม 2011 (11)
มิถุนายน 2011 (38)
พฤษภาคม 2011 (4)
เมษายน 2011 (18)
มีนาคม 2011 (9)
กุมภาพันธ์ 2011 (22)
มกราคม 2011 (10)
ธันวาคม 2010 (16)
พฤศจิกายน 2010 (32)
ตุลาคม 2010 (189)
กันยายน 2010 (7)
สิงหาคม 2010 (13)
พฤษภาคม 2010 (1)

tweets rmutt library

มี VDO สำหรับคำแนะนำในการใช้งานต่าง ๆ

<http://www.library.rmutt.ac.th/service/language-center/clt>

speexx

บทเรียนภาษาอังกฤษ

Photo Story → บทสนทนารูปภาพ



หมายเหตุ : กดปุ่ม Stop หรือ Esc เพื่อปิดการมองเห็นโดยหยุดของเสียงบทสนทนาได้ในโทรศัพท์มือถือของสิ่งได้ถูกเล่น
บทสนทนาจะเลื่อนไปผู้พูดถัดไปให้โดยอัตโนมัติ

www.applitech.co.th

เตรียมความพร้อมก่อนใช้งาน

- คู่มือการใช้งาน
- ชุดหูฟังพร้อมไมโครโฟน (Headset)
- ระบบปฏิบัติการ Windows
- การเชื่อมต่อกับอินเทอร์เน็ต

วิธีการใช้งานโปรแกรม

- การเข้าใช้งาน speexx
- วิธีการปรับเทียบไมโครโฟน
- 5 ขั้นตอนการทำแบบฝึกหัด
- วิธีการใช้บทสนทนารูปภาพ
- ระบบฝึกคำศัพท์
- ห้องปฏิบัติการทางภาษา
- การ Synchronize
- การออกจากโปรแกรม

เคล็ดลับสู่ความสำเร็จ

- สิ่งที่ต้องให้ความสำคัญ
- ตัวเลขมหัศจรรย์
- การตั้งค่าระบบเสียง
- การฝึกคำศัพท์